



Santi Martiri Ananiani

San Paolo Apostolo

Beato Cardinal Ferrari

Segreteria degli oratori dell'Oltrestazione di Legnano

Presso Oratorio Santi Martiri, via Polo 1

martedì h 18:00 - 20:00 e venerdì h 16:00 - 18:30

oratorioltrestazionelegnano@gmail.com - 375 5988478

www.oltrestazione.org

Durante l'oratorio feriale, l'orario della segreteria sarà:

MARTEDI' 18.00 - 20.00 e VENERDI' 17.00 - 19.00

ORATORIO FERIALE 2025

TOC TOC

Io sono con voi tutti i giorni

- ELEMENTARI -



1. IL PROGRAMMA

Cinque settimane a partire da lunedì 9 giugno 2025. Luogo: Oratorio San Paolo - via Sardegna 51.

1.1 GIORNATA TIPO

Mattino	Pomeriggio
Ore 8.00 apertura cancelli <u>in assenza di sorveglianza*</u>	Ore 14.00 apertura cancelli – accoglienza e animazione
Ore 9.00 accoglienza e animazione	Ore 14.30 preghiera
Ore 9.30 preghiera	Ore 15.00 attività sportive / compiti
Ore 10.00 laboratori multidisciplinari (vedi punto 1.2)	Ore 16.15 merenda
Ore 11.30 gioco organizzato	Ore 16.45 gioco organizzato
Ore 12.15 uscita	Ore 17.30 uscita
Ore 12.30 pranzo e gioco libero	Possibilità di rimanere in oratori <u>in assenza di sorveglianza</u> * non oltre le 18.20
L' ULTIMO GIORNO DI OGNI SETTIMANA (gli orari di ingresso e uscita rimangono invariati)	
Mattino: laboratori sportivi / compiti – Pomeriggio: gran gioco a tema	

**In assenza di sorveglianza: si intende la presenza di adulti a vigilare l'area del cancello di ingresso ma non si garantisce né il controllo sistematico di tutti gli ambienti dell'oratorio né attività organizzate.*

1.2 LABORATORI MULTIDISCIPLINARI:

- Ci si iscrive al Laboratorio scelto contestualmente all'iscrizione alla settimana: ... *chi prima arriva* ...
- Non è possibile frequentare lo stesso laboratorio per più di una settimana.
- [Clicca su questo link](#) o inquadra il QR code per tutti i dettagli dei singoli laboratori:



Laboratori



Santi Martiri Anauniani



San Paolo Apostolo



Beato Cardinal Ferrari

Segreteria degli oratori dell'Oltrestazione di Legnano

Presso Oratorio Santi Martiri, via Polo 1

martedì h 18:00 - 20:00 e venerdì h 16:00 - 18:30

oratorioltrestazionelegnano@gmail.com - 375 5988478

www.oltrestazione.org

Durante l'oratorio feriale, l'orario della segreteria sarà:

MARTEDI' 18.00 - 20.00 e VENERDI' 17.00 - 19.00

1.3 COSA FARE PER PARTECIPARE

- **Iscriviti** all'evento **FERIALE 2025 "TOC TOC"** (vedi punto 3)
- **Ritira il braccialetto Sansone in segreteria (solo per i nuovi iscritti a Sansone o in caso di smarrimento):** dovrai portarlo con te tutti i giorni, servirà per registrare le presenze, gli ingressi e le uscite degli iscritti (se hai già un braccialetto Sansone puoi usare quello!)
- **COMPILA e CONSEGNA** il modulo in segreteria o invialo via mail a:
oratorioltrestazionelegnano@gmail.com
- Procedi all'**iscrizione ai singoli eventi** (singole settimane e laboratori, gita...)
-

1.4 INGRESSI E USCITE FUORI ORARIO

L'**ingresso posticipato** e l'**uscita anticipata** sono consentiti solo in casi eccezionali e solo nelle finestre temporali indicate in Sansone.

Per richiederli è necessario utilizzare l'apposita funzione su Sansone "**Richiesta entrata / uscita**" **entro le ore 9.00 del giorno stesso.**

1.5 INFORMAZIONE GITE

1.5.1 E' prevista una gita a settimana (vedi p.1.6)

1.5.2 Nei giorni di gita l'oratorio è chiuso e tutte le attività sono sospese.

1.5.3 Si ricorda che il costo delle gite non è incluso nella quota di partecipazione alla singola settimana (vedi p. 2.1)

1.5.4 I bambini di **1^a - 2^a - 3^a primaria**, per poter partecipare alla gita, devono essere obbligatoriamente accompagnati da un adulto maggiorenne (no animatori): al momento dell'iscrizione alla gita in Sansone il genitore si assume la responsabilità di aver raccolto il consenso da parte dell'accompagnatore a prendersi cura del proprio figlio durante la gita.

RICORDA di effettuare l'iscrizione multipla inserendo il nominativo dell'accompagnatore (es. Luisa Colombo – nonna) e di versare la quota anche per l'adulto accompagnatore.

1.5.5 In caso di maltempo l'organizzazione si riserva di annullare la gita e di rimborsare la quota versata fatto salvo eventuali spese effettuate dall'organizzazione non più recuperabili.

1.5.6 In caso di annullamento della gita si ricorda che l'oratorio rimarrà chiuso anche per gli iscritti alla gita.

1.5.7 [Clicca su questo link](#) o inquadra il QR code per tutti i dettagli relativi alle gite.



Gite Elementari



Santi Martiri Anauniani



San Paolo Apostolo



Beato Cardinal Ferrari

Segreteria degli oratori dell'Oltrestazione di Legnano

Presso Oratorio Santi Martiri, via Polo 1

martedì h 18:00 - 20:00 e venerdì h 16:00 - 18:30

oratorioltrestazionelegnano@gmail.com - 375 5988478

www.oltrestazione.org

Durante l'oratorio feriale, l'orario della segreteria sarà:

MARTEDI' 18.00 - 20.00 e VENERDI' 17.00 - 19.00

1.6 CALENDARIO DELLE SETTIMANE:

1^ SETTIMANA (dal 9 al 13 giugno 2025): giovedì 12 giugno => GITA	2^ SETTIMANA (dal 16 al 20 giugno 2025) martedì 17 giugno => GITA
3^ SETTIMANA (dal 23 al 27 giugno 2025) venerdì 27 giugno => GITA	4^ SETTIMANA (dal 30 giugno al 4 luglio 2025) mercoledì 2 luglio => GITA
5^ SETTIMANA (dall' 07 al 11 luglio 2025) venerdì 11 luglio => GITA	

2. QUOTE DI PARTECIPAZIONE

2.1. COSTI PER SINGOLE ATTIVITA' ED IN CASO DI ISCRIZIONE IN RITARDO

ISCRIZIONE FERIALE 2025 "TOC TOC" *	35 €
	+
ISCRIZIONE SINGOLA SETTIMANA con 4 PASTI INCLUSI	55 €
	- in ritardo - 60 €
ISCRIZIONE SINGOLA SETTIMANA (giornata intera) senza PASTI	30 €
	- in ritardo - 35 €
ISCRIZIONE SINGOLA SETTIMANA (mezza giornata o mattino o pomeriggio)	25 €
	- in ritardo - 30 €
PRANZO SINGOLO	8,50 €
GITE: il costo varia a seconda della proposta, indicativamente tra 15 € e 45 €	

***Lo sconto fratelli è applicato esclusivamente all'iscrizione all'evento FERIALE 2025 "TOC TOC" secondo le seguenti modalità: 2° fratello 30 € dal 3° fratello in poi 25 €**

2.2. ATTIVITA' NON FRUITE

Si ricorda che

le attività pagate ma non fruita non verranno rimborsate (**comprese le gite**), fatto salvo comprovato stato di malattia del partecipante che ne impedisca la partecipazione per l'intera settimana:

qualora si partecipi anche solo un giorno nell'arco della settimana la stessa non verrà rimborsata.

Si ricorda che

la partecipazione a frazioni di settimana comporta in ogni caso il pagamento dell'intera quota: *es. posso partecipare dal mercoledì di una settimana al martedì della successiva e versare il contributo per una sola settimana? NO.*

NB: Per i soli partecipanti ai turni di campeggio sarà possibile iscriversi con una quota parziale alle frazioni di settimane concomitanti al turno di campeggio: per dettagli chiedere informazioni alla Segreteria degli oratori.



Santi Martiri Ananiani

San Paolo Apostolo

Beato Cardinal Ferrari

Segreteria degli oratori dell'Oltrestazione di Legnano

Presso Oratorio Santi Martiri, via Polo 1

martedì h 18:00 - 20:00 e venerdì h 16:00 - 18:30

oratorioltrestazionelegnano@gmail.com - 375 5988478

www.oltrestazione.org

Durante l'oratorio feriale, l'orario della segreteria sarà:

MARTEDI' 18.00 - 20.00 e VENERDI' 17.00 - 19.00

3. ISCRIZIONI

3.1. MODALITA'

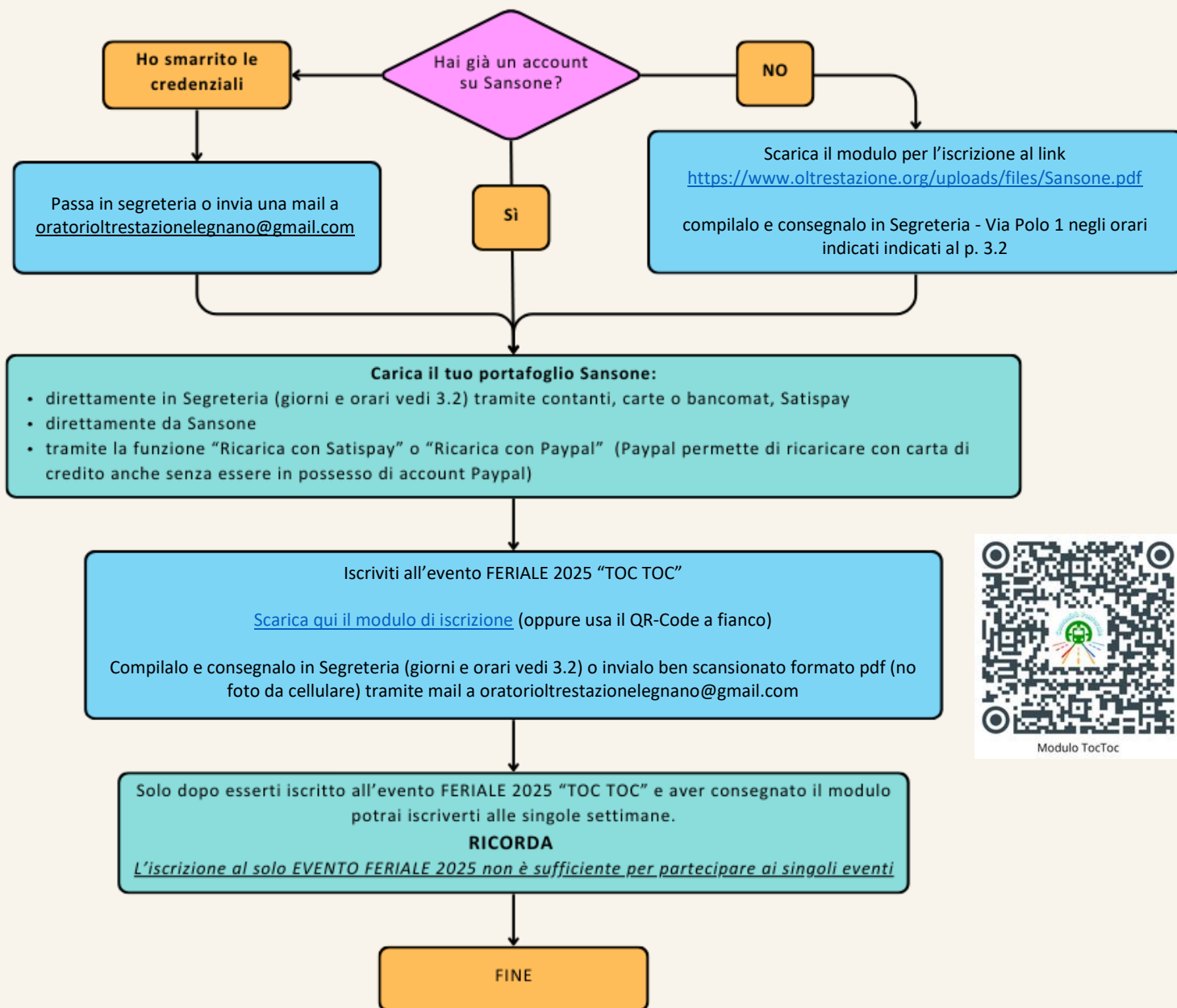



Santi Martiri Anauniani



San Paolo Apostolo



Beato Cardinal Ferrari

Segreteria degli oratori dell'Oltrestazione di Legnano

Presso Oratorio Santi Martiri, via Polo 1

martedì h 18:00 - 20:00 e venerdì h 16:00 - 18:30

oratorioltrestazionelegnano@gmail.com - 375 5988478

www.oltrestazione.org

Durante l'oratorio feriale, l'orario della segreteria sarà:

MARTEDI' 18.00 - 20.00 e VENERDI' 17.00 - 19.00

3.2 A CHI RIVOLGERSI per INFO/DUBBI O RICHIESTE:

Segreteria degli oratori dell'Oltrestazione di Legnano

Oratorio Santi Martiri, via Polo 1

martedì h 18:00 - 20:00 e venerdì h 16:00 - 18:30

oratorioltrestazionelegnano@gmail.com - 375 5988478

www.oltrestazione.org

<https://www.youtube.com/@UPOLegnano>

DURANTE LE 5 SETTIMANE DEL FERIALE GLI ORARI DELLA SEGRETERIA SARANNO I SEGUENTI:

MARTEDI' 18.00 – 20.00 e VENERDI' 17.00 – 19.00

3.3 ALTRO DA SAPERE IN MERITO ALLE ISCRIZIONI

- 3.3.1 I volontari di segreteria non sono autorizzati a effettuare iscrizioni a qualsiasi tipo di evento senza il versamento della rispettiva quota di partecipazione.
- 3.3.2 Eventuali situazioni di difficoltà economica vanno preventivamente discusse per tempo direttamente con don Luca (cell.333 6657937)
- 3.3.3 RICORDA, dopo l'iscrizione all'EVENTO **FERIALE 2025 "TOC TOC"** le iscrizioni ai singoli eventi si intendono completate solo al momento del pagamento della rispettiva quota: è possibile iscriversi fin da subito a tutti gli eventi programmati!
- 3.3.4 Per chi fosse già in possesso dell'account Sansone ma avesse smarrito il braccialetto è necessario passare in Segreteria e ritirarne uno nuovo prima dell'inizio del FERIALE 2025 (costo smarrimento € 5)
- 3.3.5 RICORDA DI COMPLETARE L'ISCRIZIONE CONSEGNANDO IN SEGRETERIA negli orari indicati (p.3.2) [IL MODULO che puoi trovare qui](#).

3.4 TEMPISTICHE per ISCRIZIONE AI SINGOLI EVENTI

- 3.4.1 L'iscrizione alla singola settimana (con o senza pasti) **deve avvenire entro il martedì della settimana antecedente**: qualsiasi ritardo comporterà un costo aggiuntivo (vedi punto 2.1)
- 3.4.2 L'iscrizione alla gita **deve avvenire entro il martedì della settimana precedente**
- 3.4.3 L'iscrizione al Laboratorio è **contestuale** all'iscrizione alla settimana, ricorda che i numeri sono limitati!