



Santi Martiri Anauniani

San Paolo Apostolo

Beato Cardinal Ferrari

Segreteria degli oratori dell'Oltrestazione di Legnano

Presso Oratorio Santi Martiri, via Polo 1

martedì h 18:00 - 20:00 e venerdì h 16:00 - 18:30

oratorioltrestazionelegnano@gmail.com - 375 5988478

www.oltrestazione.org

Durante l'oratorio feriale, l'orario della segreteria sarà:

MARTEDI' 18.00 - 20.00 e VENERDI' 17.00 - 19.00

ORATORIO FERIALE 2025

TOC TOC

Io sono con voi tutti i giorni

- MEDIE -



1. IL PROGRAMMA

Cinque settimane a partire da lunedì 9 giugno 2025. Luogo: Oratorio Beato Cardinal Ferrari – via dei Pioppi, 4.

1.1. SETTIMANA TIPO

- 3 pomeriggi insieme
- 1 gita
- 1 giornata intera in oratorio con pranzo al sacco

Programma del pomeriggio	Programma della giornata intera	
Ore 14.00 accoglienza e animazione	(solo una volta a settimana – date disponibili a ridosso dell'inizio)	
Ore 14.30 preghiera	<i>Per chi partecipa alla Messa</i>	<i>Per chi non partecipa alla Messa</i>
Ore 15.00 giochi	Ore 10.00 accoglienza e animazione	(scelta libera ma non consigliata!)
Ore 16.30 merenda	Ore 10.30 Messa	Ore 11.30 ingresso NON PRIMA!!!
Ore 17.00 gioco finale	Ore 11.45 gioco	
Ore 17.30 uscita	Ore 12.30 pranzo al sacco	
	Pomeriggio con giochi ed eventualmente uscita al parco Alto Milanese	
	Ore 17.30 uscita	



Santi Martiri Anauniani



San Paolo Apostolo



Beato Cardinal Ferrari

Segreteria degli oratori dell'Oltrestazione di Legnano

Presso Oratorio Santi Martiri, via Polo 1

martedì h 18:00 - 20:00 e venerdì h 16:00 - 18:30

oratorioltrestazionelegnano@gmail.com - 375 5988478

www.oltrestazione.org

Durante l'oratorio feriale, l'orario della segreteria sarà:

MARTEDI' 18.00 - 20.00 e VENERDI' 17.00 - 19.00

1.2. COSA FARE PER PARTECIPARE

- **Iscriviti** all' evento **FERIALE 2025 "TOC TOC"** (vedi punto 3)
- **Ritira il braccialetto Sansone in segreteria**: dovrai portarlo con te tutti i giorni, servirà per registrare le presenze, gli ingressi e le uscite degli iscritti (se hai già un braccialetto Sansone puoi usare quello!)
- **COMPILA** e **CONSEGNA** il modulo in segreteria o invialo via mail a:
oratorioltrestazionelegnano@gmail.com
- Procedi all'**iscrizione ai singoli eventi** (singole settimane e laboratori, gita...)

1.3. INGRESSI E USCITE FUORI ORARIO

L'**ingresso posticipato** e l'**uscita anticipata** sono consentiti solo in casi eccezionali.

Per richiederli è necessario utilizzare l'apposita funzione su Sansone **"Richiesta entrata / uscita"** entro le ore **9.00 del giorno stesso**.

1.4. INFORMAZIONE GITE

- 1.4.1. E' prevista una gita a settimana (vedi p.1.6)
- 1.4.2. Nei giorni di gita l'oratorio è chiuso e tutte le attività sono sospese.
- 1.4.3. Si ricorda che il costo della gita non è incluso nella quota di partecipazione alla singola settimana (p.2.1).
- 1.4.4. In caso di maltempo l'organizzazione di riserva di annullare la gita e di rimborsare la quota versata fatto salvo eventuali spese effettuate dall'organizzazione e non più recuperabili.
- 1.4.5. In caso di annullamento della gita si ricorda che l'oratorio rimarrà chiuso anche per gli iscritti alla gita.
- 1.4.6. [Clicca su questo link](#) o inquadra il QRcode per tutti i dettagli relativi alle gite.



Gite Medie



Santi Martiri Anauniani



San Paolo Apostolo



Beato Cardinal Ferrari

Segreteria degli oratori dell'Oltrestazione di Legnano

Presso Oratorio Santi Martiri, via Polo 1

martedì h 18:00 - 20:00 e venerdì h 16:00 - 18:30

oratorioltrestazionelegnano@gmail.com - 375 5988478

www.oltrestazione.org

**Durante l'oratorio feriale, l'orario della segreteria sarà:
MARTEDI' 18.00 - 20.00 e VENERDI' 17.00 - 19.00**

1.5. ALTRE INDICAZIONI

1.5.1. La partecipazione alla Messa non prevede iscrizione: *chi c'è... c'è!*

1.5.2. La presenza alla giornata intera verrà registrata dalle 11.30.

1.5.3. La Messa sarà celebrata nella chiesa del Beato Cardinal Ferrari.

1.5.4. Una volta registrata la presenza, nel corso della giornata intera, non sarà più possibile uscire in autonomia fino alla conclusione delle attività del pomeriggio.

FAQ – Posso partecipare alle attività del mattino, uscire per pranzo e poi tornare per le attività del pomeriggio? NO

1.5.5. Non sarà possibile uscire per procurarsi il pranzo o fare ordini a domicilio con consegna in oratorio.

1.5.6. Anche durante la giornata intera sarà possibile partecipare solo alle attività pomeridiane con ingresso alle ore 14.00.

1.5.7. **NB:** Non è consentito l'uso del cellulare: si consiglia caldamente di non portarlo. Informiamo inoltre che l'organizzazione non risarcirà per eventuale smarrimento o danno di cellulari o altra apparecchiatura (auricolari, cuffie, tablet, PC, smartwatch ...) nemmeno se danneggiati accidentalmente dai responsabili, animatori o volontari adulti.

Al momento dell'iscrizione al feriale questa condizione si intende integralmente accettata

1.6. CALENDARIO DELLE SETTIMANE

1^ SETTIMANA (dal 9 al 13 giugno 2025): giovedì 12 giugno => GITA	2^ SETTIMANA (dal 16 al 20 giugno 2025) martedì 17 giugno => GITA
3^ SETTIMANA (dal 23 al 27 giugno 2025) venerdì 27 giugno => GITA	4^ SETTIMANA (dal 30 giugno al 4 luglio 2025) venerdì 4 luglio => GITA
5^ SETTIMANA (dall' 07 al 11 luglio 2025) lunedì 7 luglio => GITA	

2. QUOTE DI PARTECIPAZIONE

2.1. COSTI PER SINGOLE ATTIVITA' ED IN CASO DI ISCRIZIONE IN RITARDO

ISCRIZIONE FERIALE 2025 "TOC TOC" *	35 €
ISCRIZIONE SETTIMANA SINGOLA	25 €
	- in ritardo - 30 €
GITE: il costo varia a seconda della proposta, indicativamente tra 15 € e 45 €	

***Lo sconto fratelli è applicato esclusivamente all'iscrizione all'evento FERIALE 2025 "Il mio Tesoro!" secondo le seguenti modalità: 2° fratello 30 € dal 3° fratello in poi 25 €**



Santi Martiri Anauniani



San Paolo Apostolo



Beato Cardinal Ferrari

Segreteria degli oratori dell'Oltrestazione di Legnano

Presso Oratorio Santi Martiri, via Polo 1

martedì h 18:00 - 20:00 e venerdì h 16:00 - 18:30

oratorioltrestazionelegnano@gmail.com - 375 5988478

www.oltrestazione.org

Durante l'oratorio feriale, l'orario della segreteria sarà:

MARTEDI' 18.00 - 20.00 e VENERDI' 17.00 - 19.00

2.2. ATTIVITA' NON FRUITE

Si ricorda che

le attività pagate ma non fruita non verranno rimborsate (**comprese le gite**), fatto salvo comprovato stato di malattia del partecipante che ne impedisca la partecipazione per l'intera settimana:

qualora si partecipi anche solo un giorno nell'arco della settimana la stessa non verrà rimborsata.

Si ricorda che

la partecipazione a frazioni di settimana comporta in ogni caso il pagamento dell'intera quota: *es. posso partecipare dal mercoledì di una settimana al martedì della successiva e versare il contributo per una sola settimana? NO.*

NB: Per i soli partecipanti ai turni di campeggio sarà possibile iscriversi con una quota parziale alle frazioni di settimane concomitanti al turno di campeggio: per dettagli chiedere informazioni alla Segreteria degli oratori.



Santi Martiri Anauniani

San Paolo Apostolo

Beato Cardinal Ferrari

Segreteria degli oratori dell'Oltrestazione di Legnano

Presso Oratorio Santi Martiri, via Polo 1

martedì h 18:00 - 20:00 e venerdì h 16:00 - 18:30

oratorioltrestazionelegnano@gmail.com - 375 5988478

www.oltrestazione.org

Durante l'oratorio feriale, l'orario della segreteria sarà:

MARTEDI' 18.00 - 20.00 e VENERDI' 17.00 - 19.00

3. ISCRIZIONI

3.1. MODALITA'

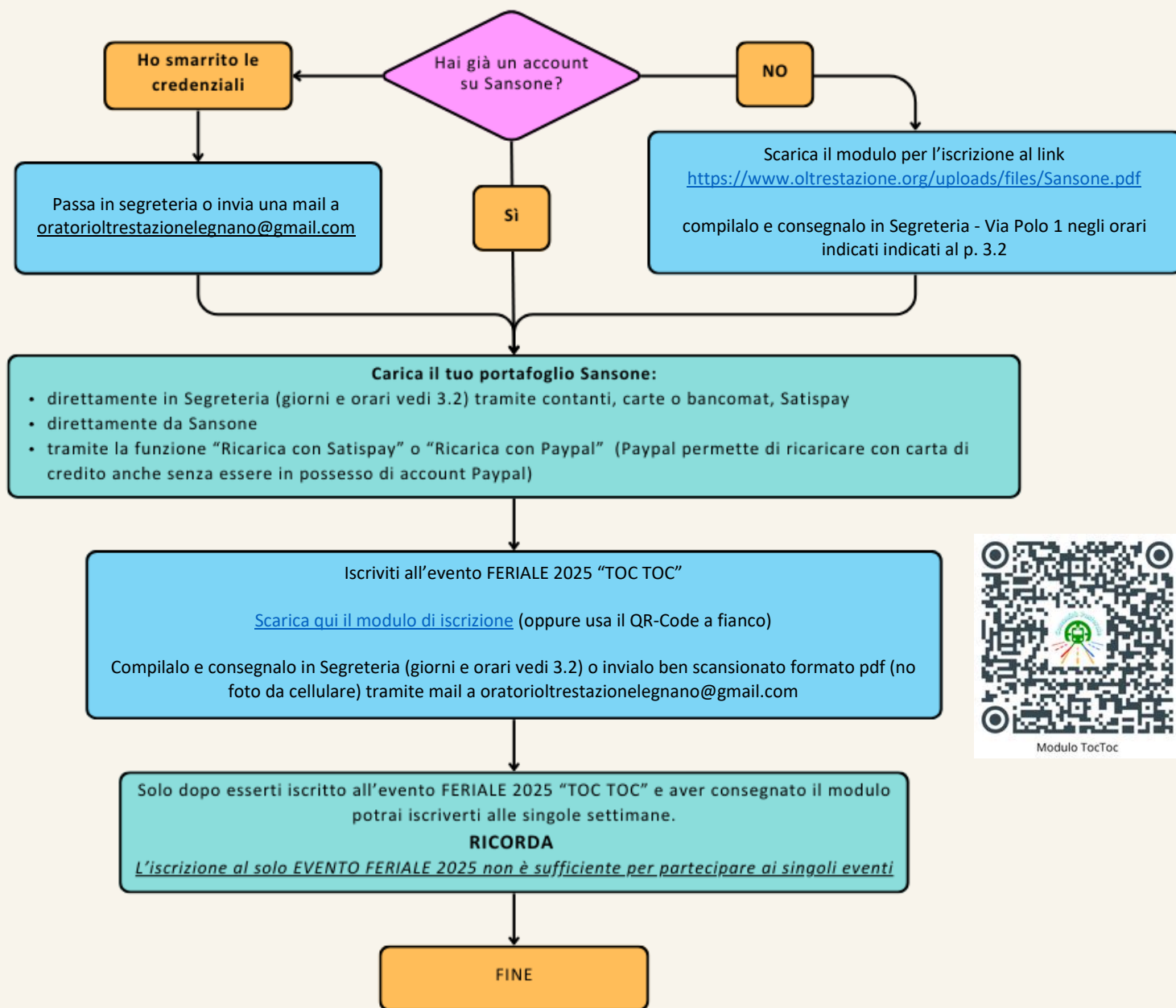



Santi Martiri Anauniani

San Paolo Apostolo

Beato Cardinal Ferrari

Segreteria degli oratori dell'Oltrestazione di Legnano

Presso Oratorio Santi Martiri, via Polo 1

martedì h 18:00 - 20:00 e venerdì h 16:00 - 18:30

oratorioltrestazionelegnano@gmail.com - 375 5988478

www.oltrestazione.org

Durante l'oratorio feriale, l'orario della segreteria sarà:

MARTEDI' 18.00 - 20.00 e VENERDI' 17.00 - 19.00

3.2 A CHI RIVOLGERSI per INFO/DUBBI O RICHIESTE:

Segreteria degli oratori dell'Oltrestazione di Legnano

Oratorio Santi Martiri, via Polo 1

martedì h 18:00 - 20:00 e venerdì h 16:00 - 18:30

oratorioltrestazionelegnano@gmail.com - 375 5988478

www.oltrestazione.org

<https://www.youtube.com/@UPOLegnano>

DURANTE LE 5 SETTIMANE DEL FERIALE GLI ORARI DELLA SEGRETERIA SARANNO I SEGUENTI:

MARTEDI' 18.00 – 20.00 e VENERDI' 17.00 – 19.00

3.3 ALTRO DA SAPERE IN MERITO ALLE ISCRIZIONI

- 3.3.1 I volontari di segreteria non sono autorizzati a effettuare iscrizioni a qualsiasi tipo di evento senza il versamento della rispettiva quota di partecipazione.
- 3.3.2 Eventuali situazioni di difficoltà economica vanno preventivamente discusse per tempo direttamente con don Luca (cell.333 6657937)
- 3.3.3 RICORDA, dopo l'iscrizione all'EVENTO FERIALE 2025 "TOC TOC" le iscrizioni ai singoli eventi si intendono completate solo al momento del pagamento della rispettiva quota:
è possibile iscriversi fin da subito a tutti gli eventi programmati!
- 3.3.4 Per chi fosse già in possesso dell'account Sansone ma avesse smarrito il braccialetto è necessario passare in Segreteria e ritirarne uno nuovo prima dell'inizio del FERIALE 2025 (costo smarrimento € 5)
- 3.3.5 RICORDA DI COMPLETARE L'ISCRIZIONE CONSEGNAANDO IN SEGRETERIA negli orari indicati (v.3.2) [IL MODULO che puoi trovare qui](#).

3.4 TEMPISTICHE per ISCRIZIONE AI SINGOLI EVENTI

- 3.4.1 L'iscrizione alla singola settimana **deve avvenire entro il martedì della settimana antecedente:** qualsiasi ritardo comporterà un costo aggiuntivo (vedi punto 2.1)
- 3.4.2 L'iscrizione alla gita **deve avvenire entro il martedì della settimana precedente**